



G56, en sus 25 años de historia ha evolucionado para ofrecer un servicio más allá del diseño arquitectónico, cuyo valor diferencial es la realización integrada de todos los servicios, actuando en todas las fases de un proyecto constructivo, desde su concepción hasta el "llave en mano" pasando por todos los estadios intermedios.

Con centros en Madrid, Barcelona y Sofía (Bulgaria) hoy nos presenta 4 proyectos singulares donde las soluciones en madera de FINSA se integran en el proyecto de rehabilitación e interiorismo.



**Sede Central Mútua General de Seguros : Auditorio y vestíbulo.**

Barcelona.



**1 Solución en madera FINSA:** Fibrapan Ignífugo (MDF con bajo grado de inflamabilidad)

**Aplicación:** Soporte paramentos y mobiliario.

**El experto opina:** "Intervenir en un edificio moderno, pero histórico, en la ciudad de Barcelona, ha representado para G56 un reto tanto por la representatividad del edificio (diseño arquitecto Xavier Busquets) y su época (años 70), como por el encaje de la imagen corporativa de MGS. Soluciones como **Fibrapan Ignífugo** que cumple la normativa vigente contra incendios, nos permite proyectar los interiores con tranquilidad y confianza". [Conocer más >>>](#)

**Nueva Sede Congregación Padres Paules.**

Barcelona



**2 Solución en madera FINSA:** Fibraplast diseño Haya Fangio (MDF recubierto con melamina)

**Aplicación:** Mobiliario.

**El experto opina:** "La solución que desarrollamos se basa en la nueva Sede de la Congregación Padres Paules, disponiendo de una residencia para los misioneros totalmente accesible, junto a la equipación de habitaciones especiales para enfermos y ancianos. La resistencia y durabilidad del **Fibraplast**, junto a su facilidad de limpieza han sido elementos prioritarios y decisivos para su utilización en el mobiliario. El diseño **Haya Fangio** responde muy bien a los cambios de luz según la hora del día y a la propia fuente de luz." [Conocer más >>>](#)

**Tienda de ropa deportiva Le Coq Sportif.**

Barcelona



**3 Solución en madera FINSA:** Fibrapan Ignífugo (MDF con bajo grado de inflamabilidad)

**Aplicación:** Puertas RF.

**El experto opina:** "Recuperar el espacio y el máximo de elementos arquitectónicos originales ha sido el objetivo de esta rehabilitación. Así desde la calle se puede ver al fondo el patio interior, que se ha recuperado y hecho accesible, de manera que se entienda la morfología del edificio. Este local ha recibido el premio Rosa de Plata a la mejor rehabilitación del año 2012. Soluciones como **Fibrapan Ignífugo** nos llegaron gracias al asesoramiento técnico de FINSA, una comunicación y retroalimentación básica para innovar en ambos sentidos". [Conocer más >>>](#)

**Hotel Laumon.**

Barcelona



**4 Solución en madera FINSA:** Fibraplast diseño Roble Gris y Lino Cancún (MDF recubierto con melamina)

**Aplicación:** Puertas y panelado (Roble Gris) Mobiliario (Lino Cancún).

**El experto opina:** "Una reforma integral de un edificio de viviendas para transformarlo en un pequeño hotel urbano de tres estrellas dónde prima la confortabilidad junto a la alta resistencia para conservar su aspecto prolongadamente. **Lino Cancún** aporta la calidez de los textiles sin renunciar a su resistencia e higiene, mientras que el **Roble Gris** aporta la modernidad en tonalidad y diseño que requería un hotel destinado tanto a negocios como a disfrute vacacional". [Conocer más >>>](#)



**Sede Central de Mútua General de Seguros : Auditorio y vestíbulo** "Intervenir en un edificio moderno, pero histórico, en la ciudad de Barcelona, ha representado para G56 un reto tanto por la representatividad del edificio y su época, como por el encaje de la imagen corporativa de MGS. La sede corporativa de MGS se encuentra en un edificio que diseñó, en los años 70, el arquitecto Xavier Busquets. El vestíbulo de acceso a las oficinas, y también el del auditorio, recoge el espíritu compositivo original, pero cambia la sensación con el tono de los materiales y la luz. Así, los revestimientos crean el espacio para la luz y la luz marca el ritmo compositivo del revestimiento. En el auditorio se ha renovando la imagen, la iluminación y los medios audiovisuales con el fin de proporcionar la tecnología necesaria para realizar con comodidad conferencias, jornadas, congresos, juntas o presentaciones. Con esta remodelación se ha ganado versatilidad, espacio y amplitud en el escenario poniendo especial atención en el mantenimiento y la operatividad".

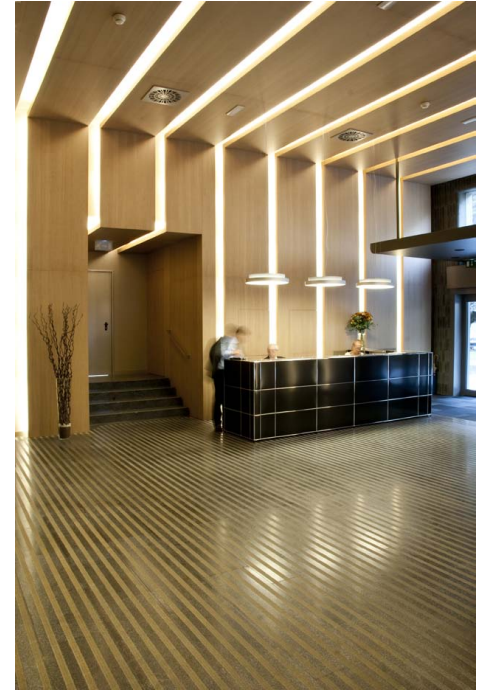
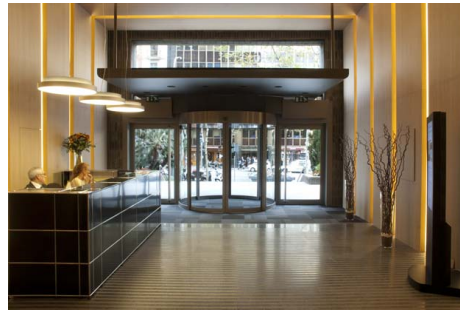



**Nueva Sede Congregación Padres Paules.** "La solución desarrollada en este proyecto se basa en la nueva Sede de la Congregación Padres Paúles. La problemática que nos encontramos por antigüedad del edificio, es amplia y muy variada, desde barreras arquitectónicas, mal aislamiento, o mezcla de espacios privados de la residencia con espacios de atención al público...etc.

Con las reformas y la nueva construcción se ha conseguido:

- Disponer de una residencia para los misioneros totalmente accesible.
- Equipar algunas habitaciones especialmente para los enfermos y los más ancianos.
- Organizar los espacios según las actividades que se realizan (Residencia, Curia Provincial, Seminario Mayor, Instalaciones Parroquiales, Instalaciones de Acción Social...)
- Dotar de funcionalidad y calidad en la atención a todas las actividades que se realizan.
- Dejar un patrimonio en la ciudad de Barcelona para la Congregación de la Misión en Barcelona".

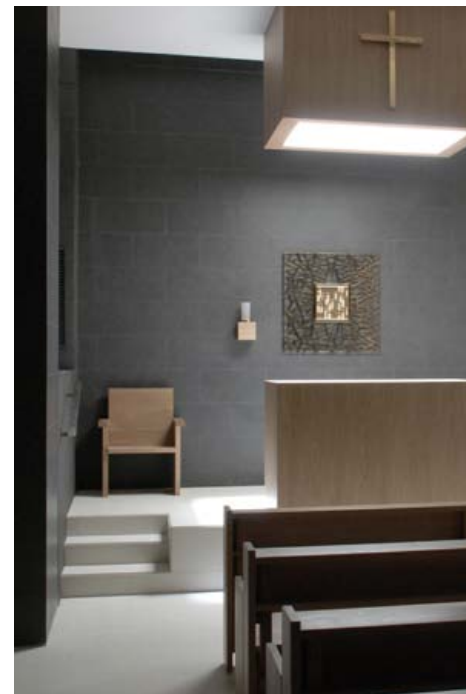



**Tienda de ropa deportiva Le Coq Sportif.** "Rehabilitación de un local en planta baja y altillo para ubicar la tienda de ropa deportiva Le Coq Sportif. Recuperar el espacio y el máximo de elementos arquitectónicos originales ha sido el objetivo de esta rehabilitación. El proyecto recupera la fachada, evidenciando el acceso y haciendo que la calle entre en el local. La utilización de una puerta enrejada, como las que se utilizan en los pasajes, refuerza esa idea. Desde la calle se puede ver al fondo el patio interior, que se ha recuperado y hecho accesible, de manera que se entienda la morfología del edificio. Este local ha recibido el premio Rosa de Plata a la mejor rehabilitación del año 2012".





**Hotel Laumon.** "Situado cerca de la gran estación de Sagrera en Barcelona, el Hotel Laumon es un edificio entre medianeras. Se ha realizado una reforma integral de un edificio de viviendas para transformarlo en un pequeño hotel urbano de tres estrellas destinado a ser tanto hotel de negocios como vacacional. La reforma se ha llevado a cabo sobre un proyecto interior y la misma construcción de G56 en el que prima la voluntad de confortabilidad, minimizando los gastos posteriores de explotación. Cabe destacar la utilización de materiales de alta resistencia para conservar el aspecto prolongadamente. En el campo del mobiliario las soluciones decorativas en melanina de FINSA con diseños actuales y, sobretudo, acabados superficiales texturados han aportado valor y economía al interiorismo. "

